Mittelfranken, Regierungsbezirk

BRD insgesamt

D	C	B	B+	A	A+	AA	AA+	AAA
angemessen		überdurchschnittlich				nachhaltig überdurchschnittlich		

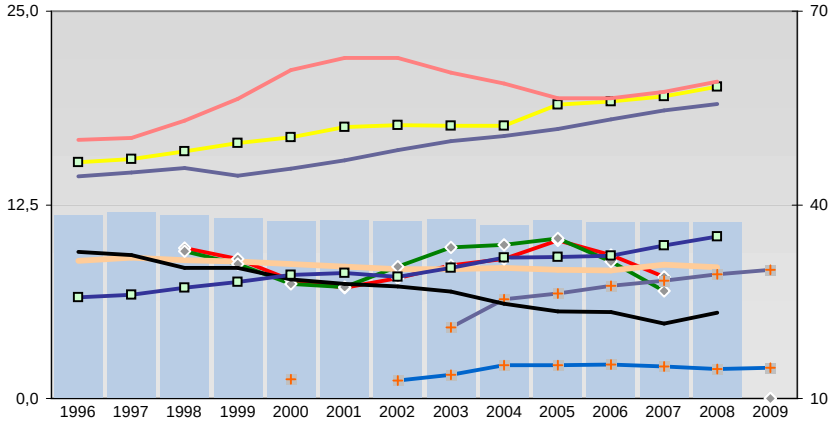

Entwicklungen

	1996	1997	1998	1999	2000	2001	2002	2003	2004	2005	2006	2007	2008	2009
Selbständige in %	11,8	12,0	11,9	11,7	11,5	11,5	11,5	11,6	11,2	11,5	11,4	11,4	11,4	
Arbeitslosigkeit w in %			9,7	9,0	7,6	7,2	7,8	8,6	9,0	10,2	9,3	7,9		0
Arbeitslosigkeit m in %			9,5	8,7	7,4	7,2	8,5	9,8	9,9	10,3	8,8	7,0		0
Geburten mit Alter [25-35)	8,9	9,1	8,9	8,8	8,7	8,5	8,4	8,3	8,4	8,3	8,3	8,6	8,5	
verf. Einkommen in T€ pro Einw.	15,2	15,5	16,0	16,5	16,9	17,5	17,7	17,6	17,6	19,0	19,2	19,5	20,1	
Teilzeitquote SoziVersBeschäftigte	14,3	14,6	14,9	14,4	14,8	15,4	16,0	16,6	17,0	17,4	18,0	18,6	19,0	
geringfügiger Nebenjob								4,6	6,4	6,8	7,3	7,6	8,0	8,3
Sterblichkeit der Männer [65-75) in %o	32,7	32,3	30,2	30,3	28,5	27,7	27,3	26,5	24,6	23,5	23,4	21,6	23,3	
BIP in T€ pro Einwohner	25,6	26,1	27,2	28,1	29,2	29,4	28,9	30,2	31,8	32,0	32,1	33,7	35,1	
nur geringfügig Beschäftigt					13,0		12,8	13,7	15,2	15,2	15,3	15,0	14,5	14,8
Anteil SoziversBeschäftigte [20-30)	50,1	50,4	53,1	56,4	60,9	62,8	62,8	60,5	58,7	56,5	56,6	57,5	59,1	

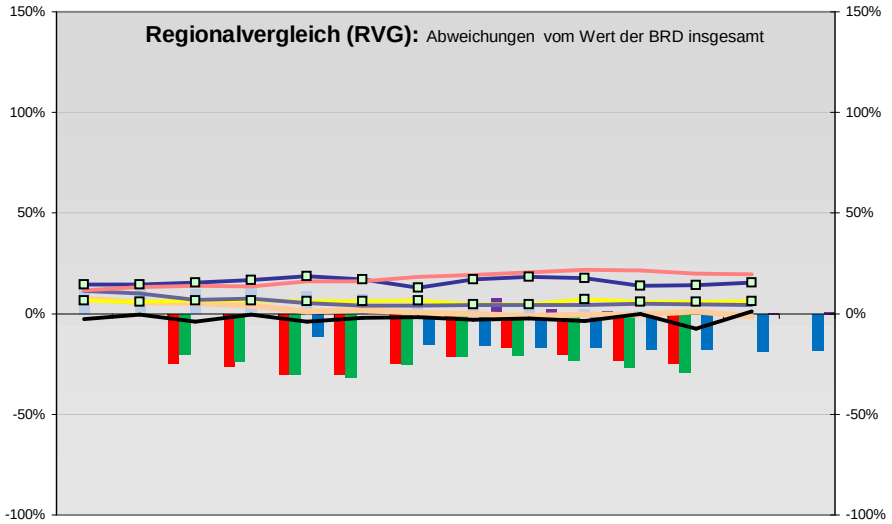

- RVG: Sterblichkeitsdifferenz (m-w)-[65-75)
- RVG: Wahlbeteiligung Bund & Europa
- RVG: rel. Arbeitslosigkeit des Alters [20-25)
- RVG: Eheschließungen
- RVG: rel Anteil der Geburten ab Alter 35
- RVG: Bevolkerungsanteil ab 65 jahre
- RVG: rel Anteil der Geburten bis Alter 25
- RVG: Anteil nicht ehelicher Geburten
- RVG: Anteil Gewerbeenergie aus Kohle, Öl, Gas
- Wanderungssaldo in %0
- RVG: Bevölkerungsdichte
- RVG: Ausländeranteil

Regionalvergleich der Wirtschaftskraft

- Einnahmen/Ausgaben-Quote
- Übernachtungen pro Gästeankunft
- Wohngebäudeanteil mit 1-2 Wohnungen
- Kfz pro Einwohner
- ProKopf Steueraufkommen
- Schulden / netto Steueraufkommen
- Insolvenzforderungen in % des BIPs
- Gästeankünfte pro Einwohner
- höhere Bildungsabschlüsse (m)
- höhere Bildungsabschlüsse (w)
- Anteil Auslandsumsatz

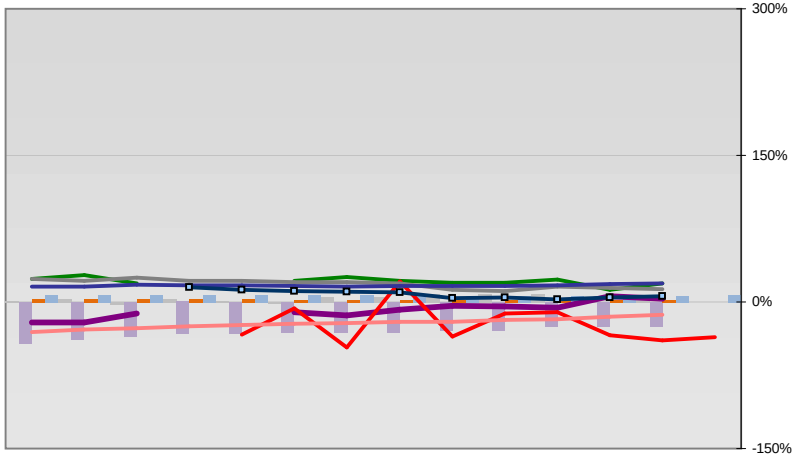

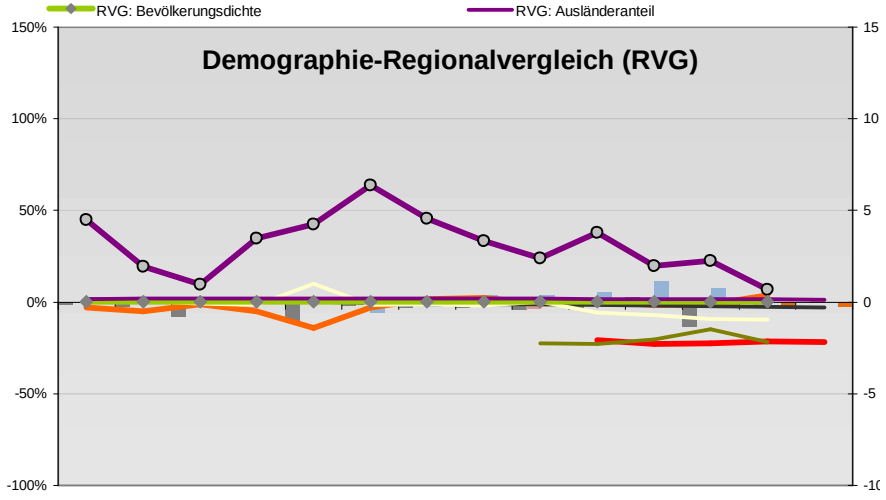

http://www.rankingweb.de Benchmark: http://www.rankingweb.de/RegionalVergleich/Bundesrepublik Deutschland.pdf individuelle PeerGroups auf Anfrage: robert.holz@t-online.de